NO. 742
Harga Rp. 1.800,00

Walt Disney's DONAL BEBEK

Cara Menghindari Menjadi Penulis

Copyright © 1995 The Walt Disney Company

AKU ♥ DISNEY

Halo Donal,
Aku buatkan puisi, ya!

Sebuah Kata Buatmu

Sahabat ...
Saat ini ingin kuungkapkan
Sebuah kata buatmu
Yang sekian lama tumbuh di hatiku

Sahabat ...
Kurasa saat ini waktu yang terbaik
Untuk mencurahkan isi hatiku padamu
Sebuah kata yang tersimpan
Sejak perjumpaan kita yang pertama
Aku ♥ Disney ... sungguh!

Sahabatmu
Winarno (19 th)
Kudus 59312

Donal yang humoris,

Waktu aku masih murid TK di Palembang, aku pernah membaca petualanganmu di rumah saudaraku, aku langsung tertarik karena tingkahmu yang lucu! Setelah membacamu, aku langsung minta berlangganan Albummu.

Setelah pindah ke Jakarta, aku masih tetap berlangganan Albummu sampai kls.3 SD. Mengapa cuma sampai kelas 3 SD? Karena si tukang loper bilang, salah satu agen Albummu tempat aku berlangganan sudah pindah.

Sejak itu aku jarang membaca petualanganmu lagi. Tapi di kls.5 SD sampai sekarang (1 SMP) aku bisa berlangganan albummu lagi, lewat kantor ayahku.

Saking cintanya aku padamu, sampai-sampai aku mengirim TTS dan permainan (tapi belum dimuat) dan setelah mengetahui adanya rubrik "I♥ Disney" ini, aku langsung menceritakan pengalamanku ini.

Sudah dulu, ya! Sampai nanti...!

Salam Sayang
Robin Widjaya (12 th)
Jakarta Selatan 12870

Teruntuk: Donal dan keluarganya

Salam sayang,

Cihui! Senang sekali aku bisa membelimu. Ketika pertama kali aku melihatmu, aku masih duduk di bangku SD, tepatnya kls.III SD. Sekarang aku sudah duduk di kelas I SMP. Selain Album Donal Bebek, aku juga punya buku Saku tahun I, tahun II dan tahun III. Lalu ada Album Miki dan Gufi, Album Dwibahasa "Gladstone" dan hadiah-hadiah pemberianmu juga aku simpan! Waktu mama menyuruhku menjual albummu kepada seorang penyewa buku/komik, aku langsung menolaknya. Teman mamaku juga bermaksud ingin memberikannya pada orang lain atau dikirim ke perpustakaan, tapi tetap aku menolaknya! Alasannya untuk kenang-kenangan, tapi selain itu aku memang benar-benar ♥ Disney. Banyak orang yang menyuruhku berhenti membeli albummu, dan menggantinya dengan majalah Remaja. Tapi aku tidak mau! Itu semua karena aku memang mencintaimu...
Aku selalu ♥ Disney

Julianita (13 th)
Medan-Sumatra Utara 20213

Herlianti Suryanto (24 th)
jakarta 14470

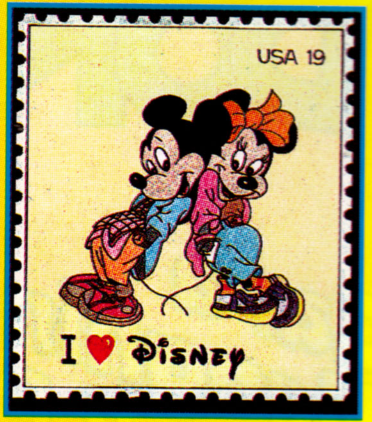

Mario Prabowo (5 th)
Jakarta

Irene Anggraeni Dewi (12 th)
Jepara 59411

Lenie AD (14 th)
Yogyakarta 55272

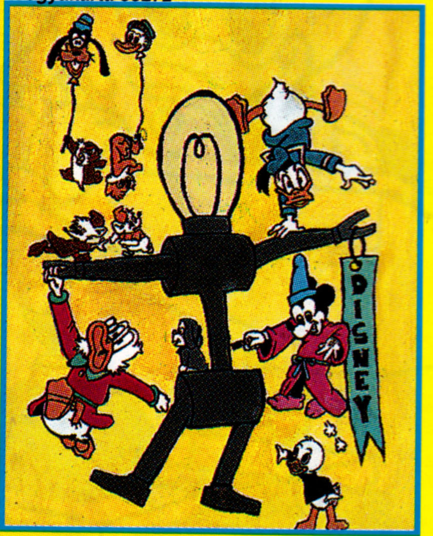

Linda Oktavia
Bandung 40525

Kirimkan karyamu ke Redaksi Donal Bebek/AWD Jl. Palmerah Selatan 22 Jkt 10270. Tulis nama, umur dan alamat dengan jelas. Cantumkan pula di sudut kiri atas kupon "Aku ♥ Disney". bagi yang karyanya dimuat akan mendapat sebuah Sweater Disney yang keren. Sweater akan dikirim ke alamat masing-masing

Ida Ayu Chandra (4 th)
Denpasar, Bali

DONAL BEBEK

CARA MENGHINDARI MENJADI PENULIS

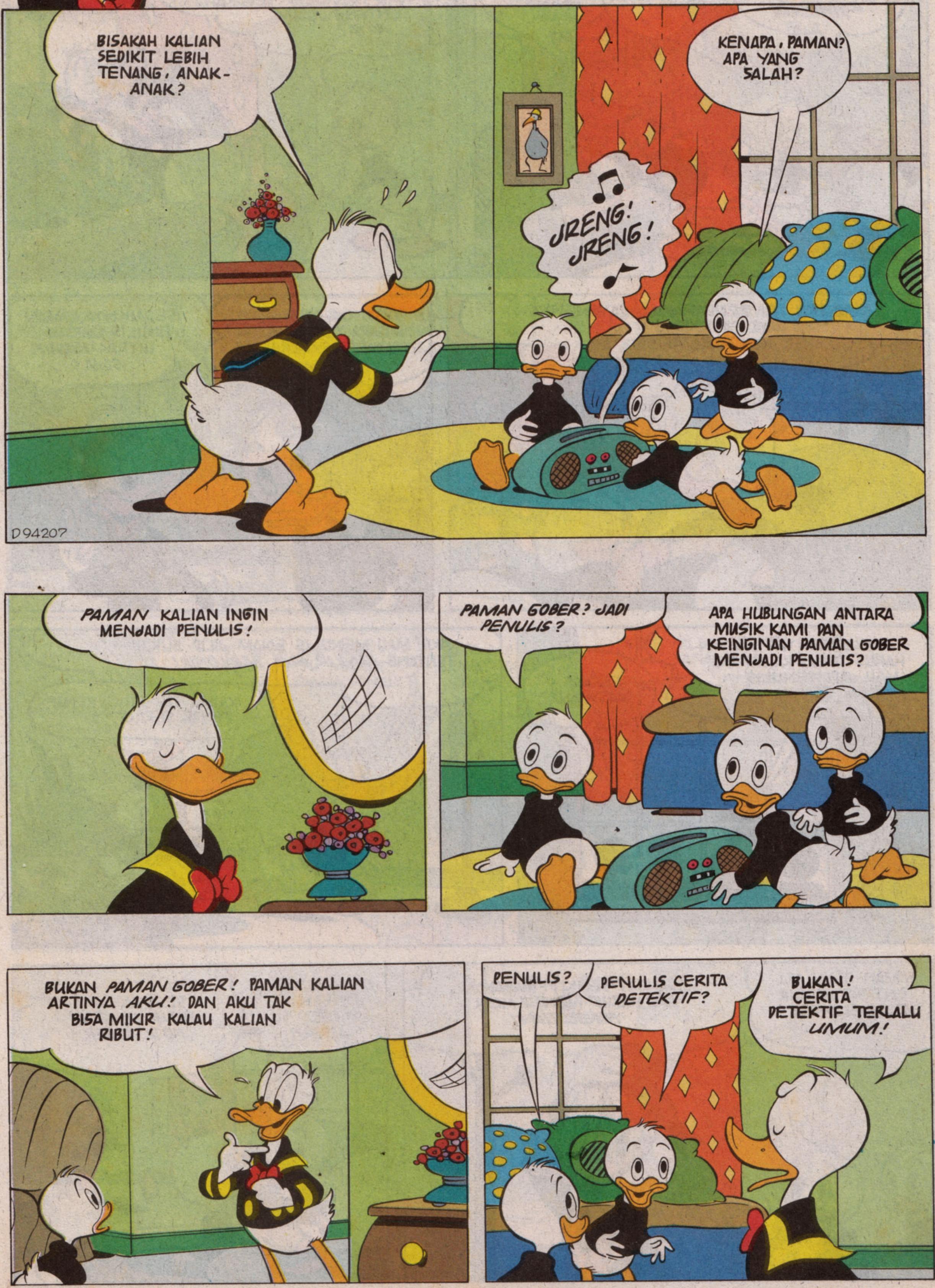

KUPON TTS DONAL BEBEK 742

KUPON AKU ♥ DISNEY

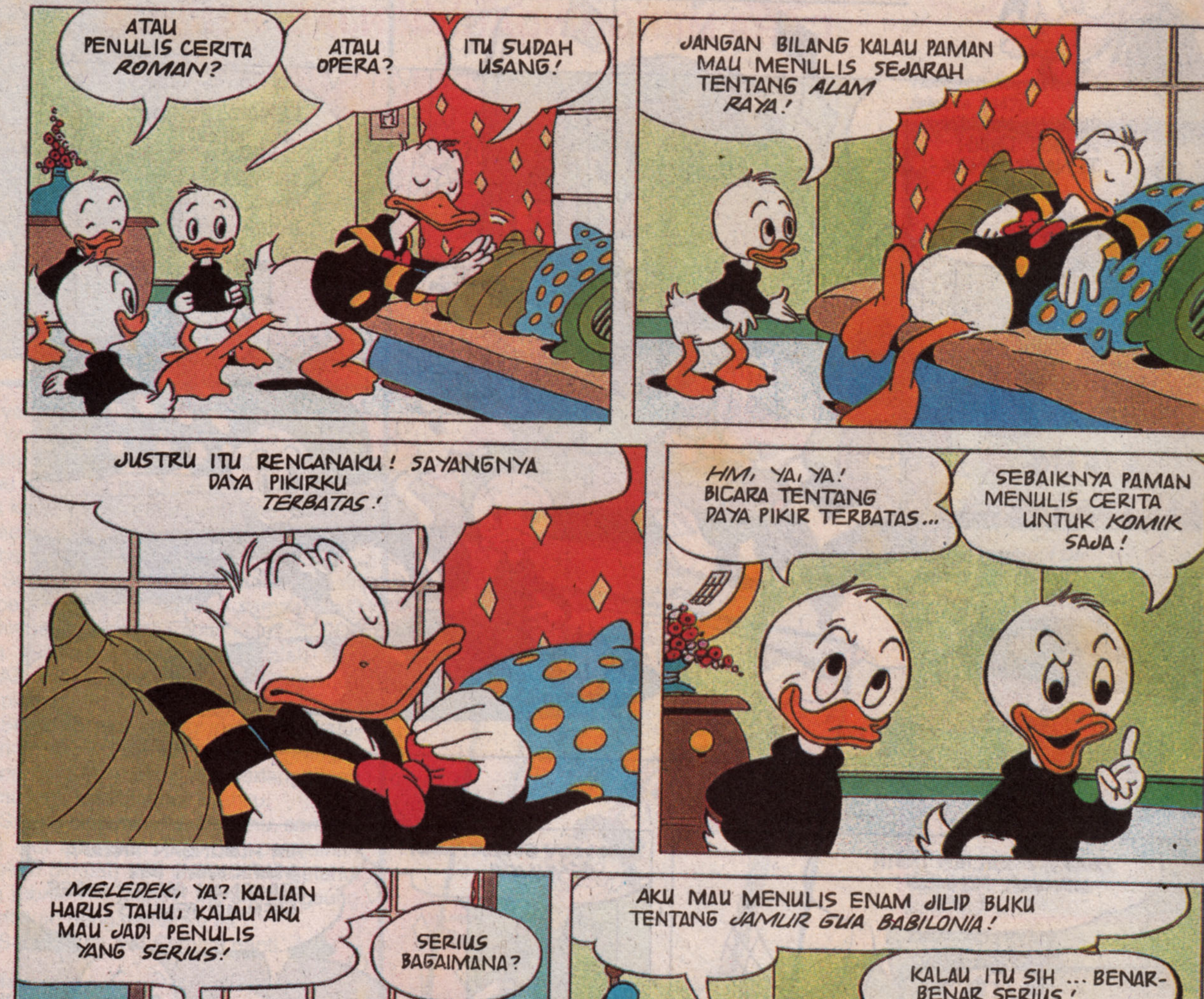

IZIN KEJAKSAAN AGUNG RI
NO.B-781/D.2/Dp.3/12/1995

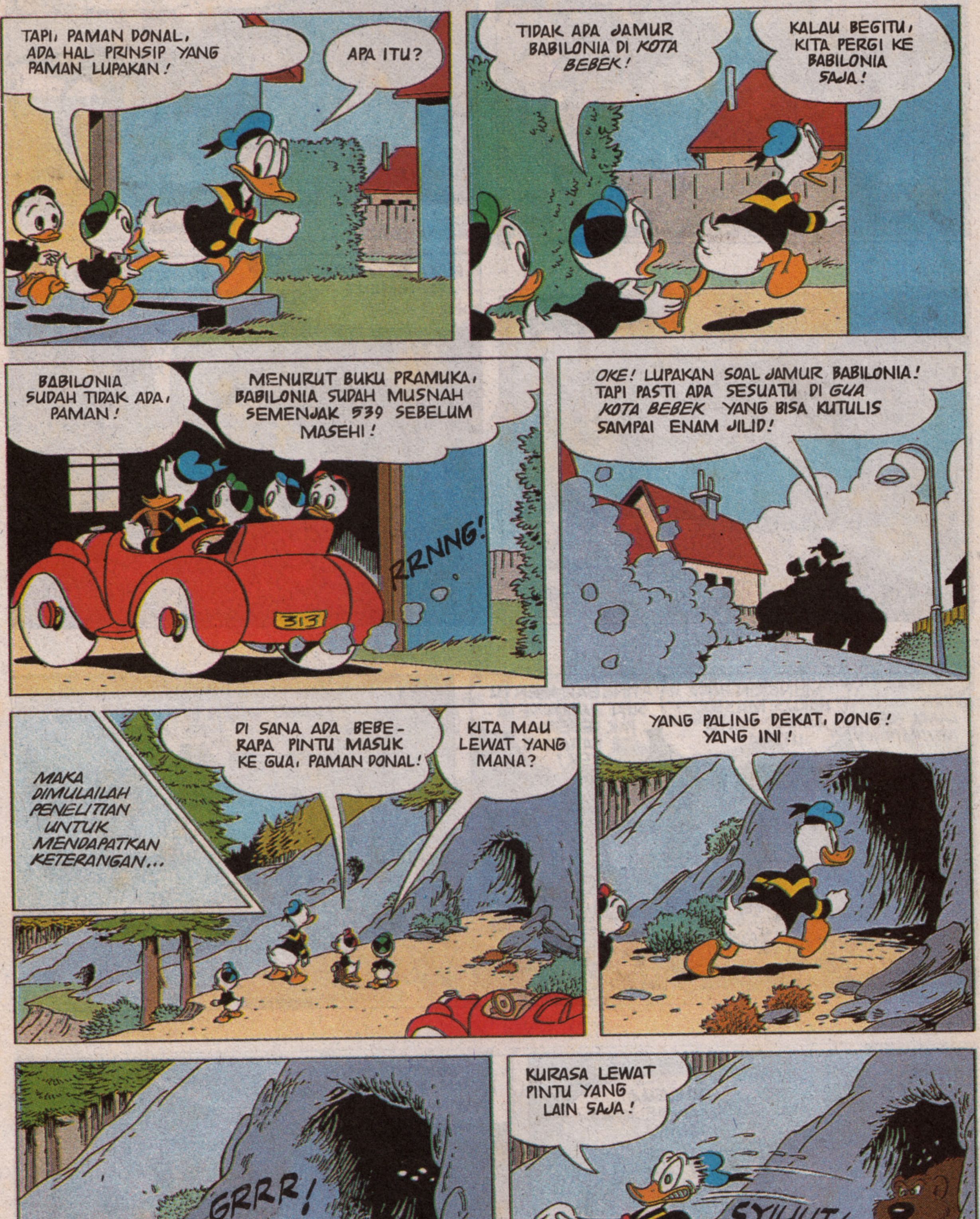

KUPON A

LIBURAN KE DISNEYLAND

Nama : ....
....
Umur : ....

SEBAIKNYA IKATKAN TALI INI KE PINGGANG PAMAN!
DEMI AMANNYA SAJA!
DI GUA BANYAK JEBAKAN, LHO!
IDE BAGUS! NAH, AKU MASUK KE GUA DULU YA, UNTUK MENGETAHUI APA YANG BISA KUPELAJARI!
SREEET!
DAPAT PELAJARAN APA, PAMAN?
YAH, KITA HARUS HATI-HATI DALAM MELANG-KAH! CEPAT TARIK!
TAK LAMA KE-MUDIAN...
MUNGKIN KITA HARUS MASUK LEWAT PINTU UTAMA!
TINGGAL MENYU-SURI JALAN SETA-PAK BEBERA-PA RATUS ME-TER!
BAGUS! TAPI AKU SIBUK! JADI AKU LEWAT JALAN PINTAS MELALUI BELUKAR INI!
TUNGGU! ITU BUKAN BELUKAR, PAMAN!
ITU RUMPUT EMAS! PAMAN ALERGI PADA TA-NAMAN ITU!
HATSYII!

SETELAH 2 MENIT DAN 33 KALI BERSIN...
SROOT! BRR!
MUNGKIN PAMAN HARUS MENULIS TENTANG BETAPA SULITNYA MASUK KE GUA!
SEMBRONO, ITU TIDAK ... HATSYI! - MEMBUAT KITA JADI PENULIS SERIUS! MAJU!
HIII! GUANYA MENYERAMKAN!
SUNYI SEKALI DI SINI! HANYA SUARA LANGKAH KAKI DAN TETESAN AIR!
KAMU INGIN APA? SUARA TEROMPET?
TOO-ET! TRET! TEET! DOOT!
SUARA APA ITU?
SEPERTI JALANAN MACET!
ATAU SUARA RIBUAN ANGSA!
MUNGKIN SAJA INI PENTING UNTUK DITULIS!
KEDENGARAN LAGI!
DATANGNYA DARI DEPAN KITA!
TOO-ET!
TRET! DOOT!
DINDING SELATAN! OOH! DINDING UTARA! LHO! SISI TIMUR!

DIA MENUJU KEMARI!
PEGANGAN, ANAK-ANAK! KITA MUNGKIN BERADA DI PINGGIR GUA DI BAWAH TANAH! BUKUKU BISA MENJADI 8 JILID!
LIHAT! TERNYATA ORANG!
AKU BUKAN SEMBARANG ORANG! AKU PROF. OLE-OLE YANG SEDANG MENGIKUTI GEMA!
O, YA? KENAPA?
PENELITIAN! AKU SEDANG MENELITI APAKAH GEMA ITU BISA RUSAK SETELAH MEMBENTUR KARANG!
BEGITU-KAH?
YA! LIHAT SAJA AKU! AKU JUGA RUSAK SETELAH MEMBENTUR KARANG!
NAH, AKU MAU PERGI! ILMU MEMANGGILKU!
DUK!
PERJA-LANAN DIMULAI LAGI...
APA SIH YANG INGIN KITA CARI?
ADA CARA LEBIH MUDAH UNTUK JADI TERKENAL, PAMAN!
SAAT INI, AKU SEDANG MENCARI CARA LEBIH MUDAH UNTUK TURUN!
AAAH!
KRAAK!

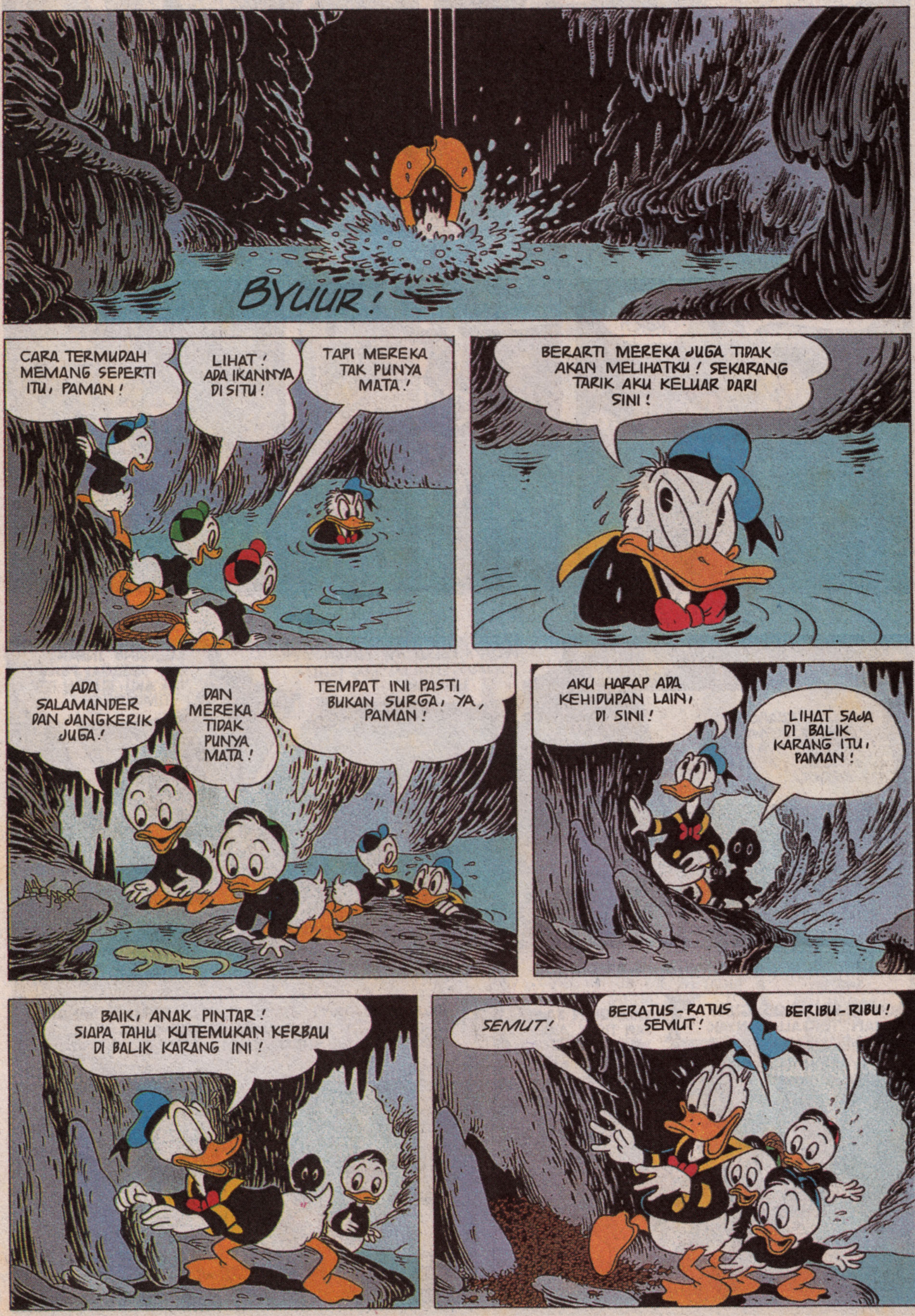
BYUUR!
CARA TERMUDAH MEMANG SEPERTI ITU, PAMAN!
LIHAT! ADA IKANNYA DI SITU!
TAPI MEREKA TAK PUNYA MATA!
BERARTI MEREKA JUGA TIDAK AKAN MELIHATKU! SEKARANG TARIK AKU KELUAR DARI SINI!
ADA SALAMANDER DAN JANGKERIK JUGA!
DAN MEREKA TIDAK PUNYA MATA!
TEMPAT INI PASTI BUKAN SURGA, YA, PAMAN!
AKU HARAP ADA KEHIDUPAN LAIN, DI SINI!
LIHAT SAJA DI BALIK KARANG ITU, PAMAN!
BAIK, ANAK PINTAR! SIAPA TAHU KUTEMUKAN KERBAU DI BALIK KARANG INI!
SEMUT!
BERATUS-RATUS SEMUT!
BERIBU-RIBU!

TAK KUSANGKA ADA BEGINI BANYAK SEMUT DI DUNIA!
PAMAN PASTI MENYENGGOL SARANGNYA!
KITA TERDESAK SAMPAI KE PINGGIR!
KITA BISA MELOMPAT KE SEBERANG!
AYO, PAMAN DONAL!
MUDAH, KOK!
ADUH! AKU TERPELESET!
SIUT!
BYURR!
DALAM KEADAAN TUBUH MEMAR, AKHIRNYA MEREKA SAMPAI KE GUA BESAR...
WOW! KALAU INI BUKAN YANG HARUS DITULIS, TAK TAHULAH AKU!
MEMANG INDAH! TAPI SEBAGAI PENULIS AKU BUTUH PERTIMBANGAN!
DARI SEJAK MASUK GUA, PAMAN TERLALU BANYAK PERTIMBANGAN!
MUNGKIN SAJA! TAPI TIDAK ADA YANG COCOK DENGAN BAKATKU!
AKU INGIN YANG UNIK DI SINI! SESUATU YANG MENGUATKAN PERASAANKU TENTANG APA YANG SEDANG KULAKUKAN!

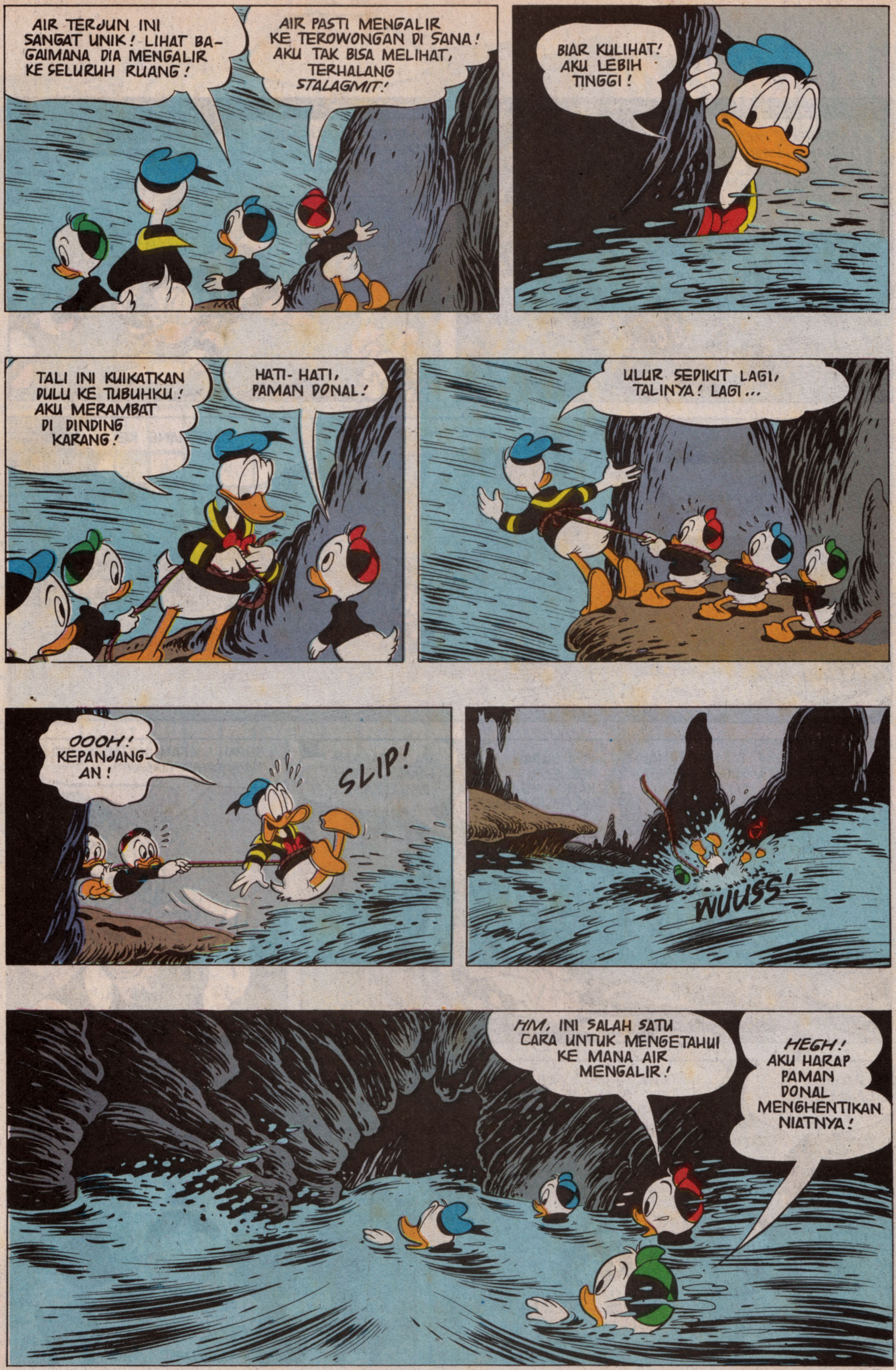

AIR TERJUN INI SANGAT UNIK! LIHAT BAGAIMANA DIA MENGALIR KE SELURUH RUANG!
AIR PASTI MENGALIR KE TEROWONGAN DI SANA! AKU TAK BISA MELIHAT, TERHALANG STALAGMIT!
BIAR KULIHAT! AKU LEBIH TINGGI!
TALI INI KUIKATKAN DULU KE TUBUHKU! AKU MERAMBAT DI DINDING KARANG!
HATI-HATI, PAMAN DONAL!
ULUR SEDIKIT LAGI, TALINYA! LAGI...
OOOH! KEPANJANG-AN!
SLIP!
WUUSS!
HM, INI SALAH SATU CARA UNTUK MENGETAHUI KE MANA AIR MENGALIR!
HEGH! AKU HARAP PAMAN DONAL MENGHENTIKAN NIATNYA!

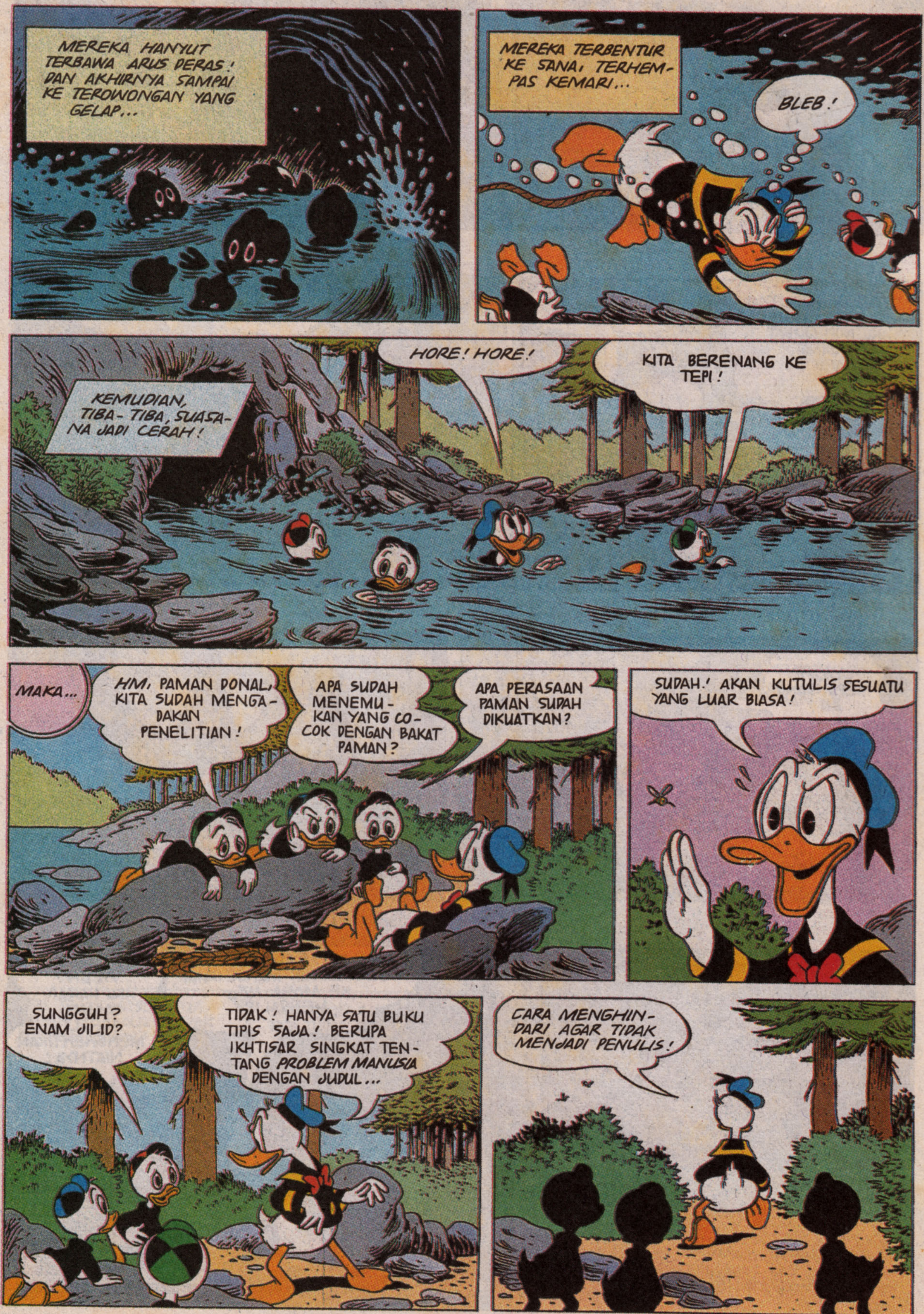
MEREKA HANYUT TERBAWA ARUS DERAS! DAN AKHIRNYA SAMPAI KE TEROWONGAN YANG GELAP...
MEREKA TERBENTUR KE SANA, TERHEMPAS KEMARI...
BLEB!
KEMUDIAN, TIBA-TIBA, SUASANA JADI CERAH!
HORE! HORE!
KITA BERENANG KE TEPI!
MAKA...
HM, PAMAN DONAL, KITA SUDAH MENGADAKAN PENELITIAN!
APA SUDAH MENEMUKAN YANG COCOK DENGAN BAKAT PAMAN?
APA PERASAAN PAMAN SUDAH DIKUATKAN?
SUDAH! AKAN KUTULIS SESUATU YANG LUAR BIASA!
SUNGGUH? ENAM JILID?
TIDAK! HANYA SATU BUKU TIPIS SAJA! BERUPA IKHTISAR SINGKAT TENTANG PROBLEM MANUSIA DENGAN JUDUL...
CARA MENGHINDARI AGAR TIDAK MENJADI PENULIS!

TAMAT

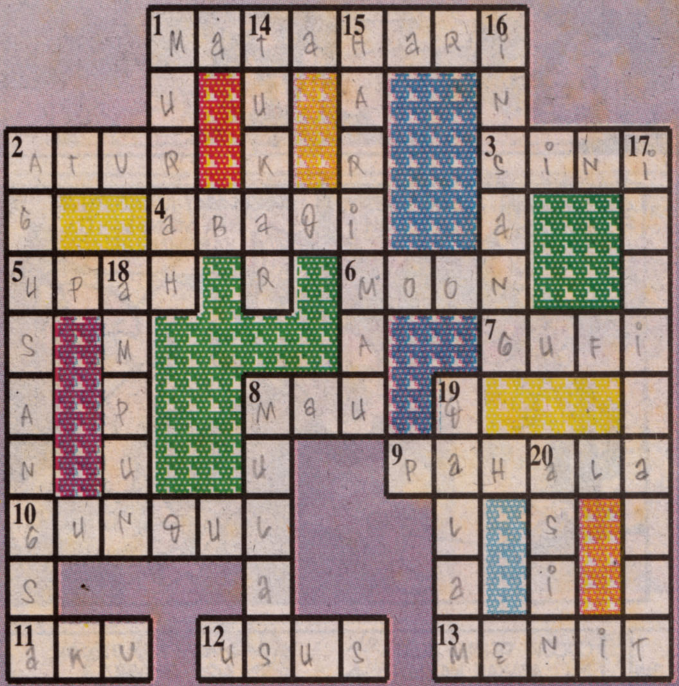

Mendatar:
1. Pusat tatasurya yang berupa bola panas
2. Tata
3. Lawan: Sana
4. Kekal
5. Gaji, imbalan
6. Bulan (Bhs. Inggris)
7. Teman Miki jika sedang bertualang
8. Hendak, akan
9. Balasan bagi yang beramal
10. Botak
11. Saya
12. Alat pencernaan makanan
13. Satuan waktu

Menurun:
1. Tidak mahal
2. Pembantu nenek bebek
8. Sakit perut
14. Salin, ganti
15. Binatang buas yang rupanya seperti kucing besar
16. Alat bernafas ikan
17. Jeda
18. Maaf
19. Lawan: luar
20. Rasa garam

Kiriman
Jeassy T.
Jakarta Utara 14450

Jawaban Otak Atik Donal Bebek no.737
Si Cerdik Miki

KETENTUAN MENEBAK
1. Jawaban ditulis di kartu pos dan dikirim ke redaksi Donal Bebek/AWD Jl. Palmerah Selatan 22 Jkt 10270
2. Kartu pos ditempeli kupon TTS Donal Bebek no.742.
3. Tulis nama dan alamat pengirim dengan lengkap dan jelas.
4. Jawaban harus sudah diterima Redaksi paling lambat 14 hari setelah terbit Album Donal Bebek nomor ini.
5. Nama pemenang akan diumumkan pada Album Donal Bebek no.747, 13 Pebruari 1996
6. Disediakan masing-masing sattu paket Perlengkapan sekolah Disney bagi 15 pemenang

Redaksi menerima kiriman TTS dan permainan (lengkap dengan kotak isian yang sudah jadi). Bagi yang dimuat akan diberi imbalan menarik!

PEMENANG OTAK ATIK DONAL BEBEK NO.737

1. **Dwi Aryo**
Jl. Kenanga III, Blok N2 no.17, Bekasi 17111.
2. **Yulianti**
Jl Jend. Sudirman no.529, Indrapura-Sumatra Utara 21256.
3. **Novi Sastri**
Jln. Gatot Subrata no.61, Jambi 36134.
4. **Audi Erlanda**
Jl. Cempaka Putih Timur 4A no.8, Jakarta Pusat 10510.
5. **Mona Erica N.**
Jl. Dr. Wahidin 22, Pekalongan 51121.
6. **Imam Turmudi**
Pogung Rejo 51A XVI/405, Mlati, Sleman-Yogyakarta 55284.
7. **Andik B.Lukman**
Jl.Bunga Kumis Kucing 11 Rt.05 Rw.II, Tembalangan-Malang 65141.
8. **Nur Rahmatullah Pujianto**
Jl. Kertajaya IV B Barat/4, Surabaya 60282.
9. **Ewi Willian**
Jl. Tanjung Pura, Komp.Dunia Baru, Ps.Beras Blok B no.1, Pontianak-KalimantanBarat 78123.
10. **Dindin Diani**
Jl. Mandalagiri Blok 73 no.200, Garut-Jawa Barat 44115.
11. **Lily Suryanti**
Jl. Thamrin no.14, Denpasar-Bali 80119.
12. **Michael Nathanael Maramis**
SD Gamaliel Kls.IVC, Samiun 17, Ujung Pandang 90111.
13. **Cindy Martha Riccarentia**
d/a SD Senter Kls.IV, Jl.Raya Pelabuhan Kec.Pulo Merak Kab.Serang, Merak 42456.
14. **Umi Atiyah**
Jl. Bulu Tangkis II, Arcamanik-Bandung 40293.
15. **Yuli Yana**
Jl. Alfalah Gg.H.Daud no.20 Rt.02/03, Sukabumi Selatan, Kec. Kebon Jeruk,Jakarta Barat11560.

Hadiah akan dikirim langsung ke alamat masing-masing. Kepada pembaca yang belum beruntung jangan kecewa. Ikuti terus teka-teki Donal Bebek. Masih banyak kesempatan bagi kalian

Panchito
DI MEXICO, PESTA BELUM LENGKAP TANPA PENYANYI DAN PEMAIN GITAR TERKENAL SEPERTI BAND MARIACHI'S! INILAH MEREKA...
HAI, PADRIGUES! APAKAH KAMI TERLAMBAT?
TIDAK! TAPI MANUEL KE MANA?
H 94116
DIA SAKIT!
KEMARIN DIA TERLALU BANYAK BEGADANG!
HMM! TAPI KITA HARUS TETAP KWARTET!
...KALAU TIDAK, SEMUA AKAN GAGAL!
AKULAH SI GEMBALA KUDA...
RODRIGUES! LIHATLAH!
CARAMBA! MUNGKIN DIA BISA MENGGANTIKAN MANUEL!
BETUL JUGA.
JADI KITA AKAN TAMPIL DI PESTA?
YA, DI PERKAWINAN ANAK DON ALEXANDER DE SOLETARIO!
BANYAK MAKANAN DAN MINUMAN SERTA...
SENORITA YANG CANTIK!
COCOK SEKALI BUATKU! APAKAH KALIAN SERING TAMPIL DI ACARA SEPERTI ITU?
YA, PANCHITO! BESOK DI LOS DESERT...
AHEM!
OH,...YA, UNTUK ACARA BESOK AKU BELUM BISA MEMBERITAHUMU! AH, KITA SUDAH SAMPAI!
?
ADUH, 'DUH... DOLARES!

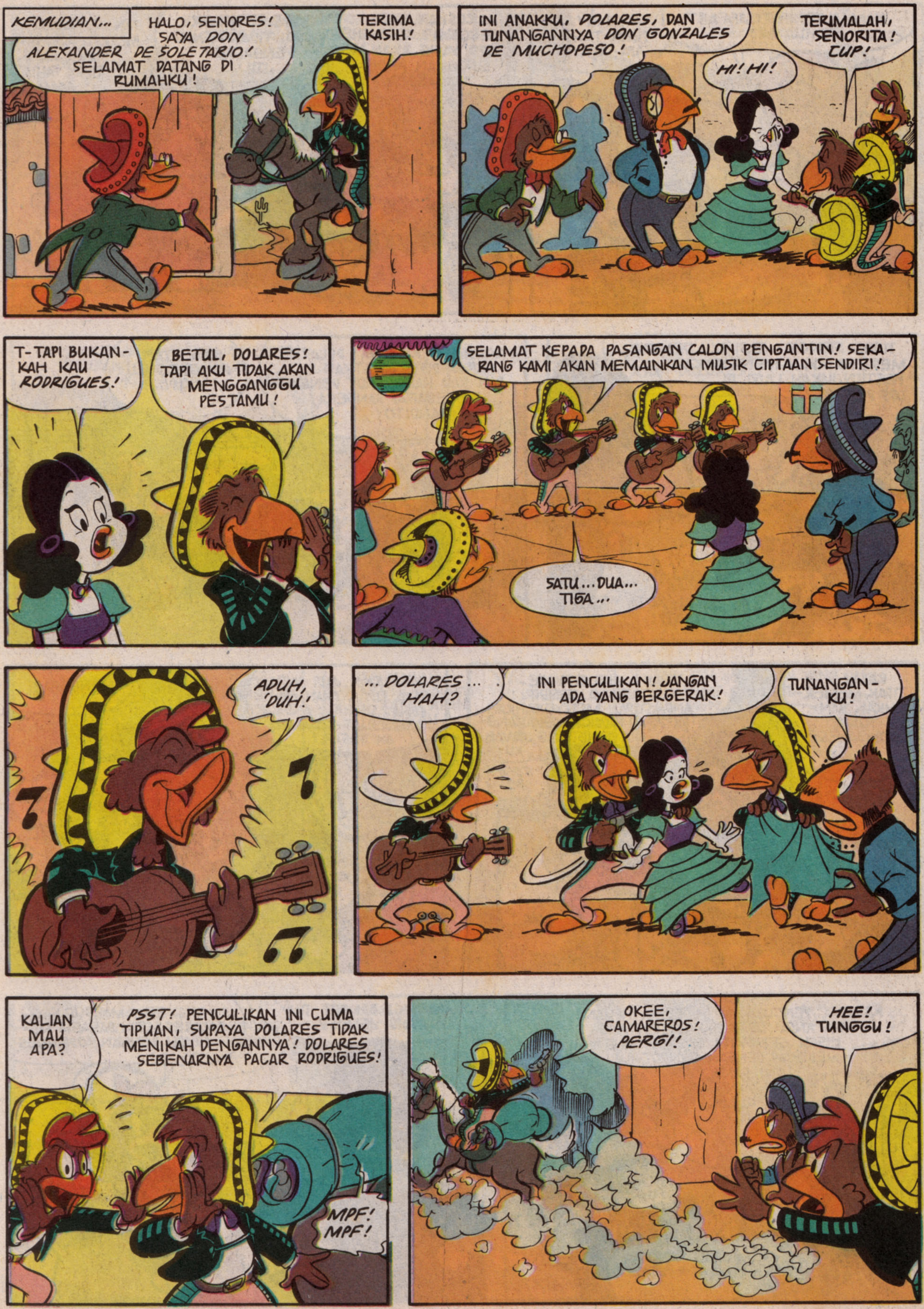

KEMUDIAN...
HALO, SENORES! SAYA DON ALEXANDER DE SOLETARIO! SELAMAT DATANG DI RUMAHKU!
TERIMA KASIH!
INI ANAKKU, DOLARES, DAN TUNANGANNYA DON GONZALES DE MUCHOPESO!
HI! HI!
TERIMALAH, SENORITA! CUP!
T-TAPI BUKANKAH KAU RODRIGUES!
BETUL, DOLARES! TAPI AKU TIDAK AKAN MENGGANGGU PESTAMU!
SELAMAT KEPADA PASANGAN CALON PENGANTIN! SEKARANG KAMI AKAN MEMAINKAN MUSIK CIPTAAN SENDIRI!
SATU... DUA... TIGA...
ADUH, 'DUH!
... DOLARES... HAH?
INI PENCULIKAN! JANGAN ADA YANG BERGERAK!
TUNANGANKU!
KALIAN MAU APA?
PSST! PENCULIKAN INI CUMA TIPUAN, SUPAYA DOLARES TIDAK MENIKAH DENGANNYA! DOLARES SEBENARNYA PACAR RODRIGUES!
MPF! MPF!
OKEE, CAMAREROS! PERGI!
HEE! TUNGGU!

DIAM DI TEMPAT! APA ARTI SEMUA INI?
TENANG! AKU TIDAK TAHU APA-APA!
HARUSKAH AKU PERCAYA? BIAR SHERIF YANG AKAN MEMBUKTIKAN KEBENARANNYA!
BENAR, SENOR! AKU TIDAK KENAL PENGACAU ITU!
DAN KE MANA PACARKU DIBAWA, KAMU JUGA TIDAK TAHU, HAH?
TIDAK, SENOR! TAPI AKU DENGAR MEREKA AKAN MENGADAKAN PERTUNJUKAN LAGI DI LOS DESERT!
LOS DESERTOS...
...ITU, KOTA MATI!
AKU HARUS KE SANA! DOLARES HARUS DISELAMATKAN! DAN KAU HARUS IKUT DENGANKU SEBAGAI SANDERA, BANDITO!
BAIK! TAPI DENGAR DULU! AKU...
KAMU TIDAK MEMERLUKAN BANTUAN, GONZALES?
TIDAK! AKU BISA MENGATASINYA SENDIRI! ANDA SUDAH MENYERAHKAN PUTRIMU PADAKU! SEKARANG DIA TANGGUNG JAWABKU!
SOMBONG!
JIKA SAYA JADI ANDA, SAYA TIDAK AKAN KE SANA, SENOR! ANDA MEMBUAT KESALAHAN BESAR!
MENGAPA?
LOS DESERTOS 2 KM
KARENA PENCULIKAN INI CUMA TIPUAN! APA ANDA TIDAK TAHU, TENTANG KISAH SENORITA CANTIK YANG MAU MENIKAH DENGAN BANDOT TUA, LALU SANG KEKASIH YANG MENCULIKNYA...
...KEMUDIAN MEREKA MALAH HIDUP BAHAGIA!
APA?
APA AKU BANDOT TUA YANG JELEK?
YA... EH... MAKSUD SAYA, DOLARES LEBIH BAHAGIA MENIKAH DENGAN RODRIGUES!

AKU HARUS MELIHATNYA SENDIRI! AKU TIDAK BISA MEMBIARKAN NYAWANYA TERANCAM!
LOS DE-SERTOS
KITA HARUS MEMBERESKAN URUSAN INI SECEPATNYA! MASUK, BANDITO!
YA, SENOR!
AHA! KERJAMU BAGUS, PANCHITO! SEKARANG BANDOT TUA INI KITA APAKAN?
BAGUS! JADI KAMU BERSEKONGKOL DENGAN AYAH DOLARES, YA?
SAYA TIDAK TAHU ITU!
APA RENCANAMU, RODRIGUES?
RODRIGUES! BIARKAN DIA! INI SEMUANYA CUMA SALAH PAHAM SAJA!
YA, SAYA SUDAH MENJE-LASKANNYA!
BICARALAH SENDIRI PA-DANYA, DO-LARES!
KATAKANLAH, DOLARES! DENGAN SIAPA KAMU AKAN MENIKAH?
YA, ITU SESUAI DENGAN JANJI...
TAPI ITU 10 TAHUN YANG LALU! SEKARANG AKU LEBIH SUKA MENI-KAH DENGAN GONZA-LES ...
...SEBAB DIA KAYA!
A-APA?
DAN KE-MUDIAN...
OH, SEDIHNYA! 10 TAHUN AKU MENUNG-GUNYA! DAN SEKARANG ...HU, HU, HU!
SUDAHLAH, KAMU AKAN BERTEMU DENGAN SENORITA LAIN, DI PESTA BERIKUTNYA!
ADUH, 'DUH DOLARES!
TAMAT

SERI-GALA JAHAT
PERPUSTAKAAN KELILING
H 9280
MARI IKUT, AYAH! MENURUT KETIGA TEMANKU, DI PINGGIRAN HUTAN ADA BUAH ARBEI!
MEREKA BOLEH MEMAKAN BAGIANKU! DENGAN BEGITU MEREKA AKAN JADI GEMUK...
APA ITU? ADA YANG JATUH DARI TRUK SAMPAH!
SAYANG, BUKAN MOBIL DAGING!
DINAS KEBERSIHAN
BUK!
CUMA BUKU! TIDAK MENARIK LAGI!
APA AYAH TIDAK PERNAH DENGAR KALAU BUKU ITU GUDANGNYA ILMU?
EH, ... KURASA KAU BENAR, KECIL! "200 CARA MENYAMAR"! WAH, INI BUKU IDOLAKU!
MUNGKIN BUKU-BUKU INI JUGA DISUKAI BINATANG HUTAN YANG LAIN! KITA BAWA SAJA!
AKU MAU LANGSUNG MEMBACANYA! SERIGALA TIDAK PERNAH TUA UNTUK BELAJAR!
JARANG SEKALI AYAH BILANG BEGITU!
KEMUDIAN...
TENANG SEDIKIT, DONG! KAMU MENGERJAKAN APA SIH?
AKU MEMBUAT PERPUSTAKAAN KELILING! KUPINJAMKAN BUKU-BUKU INI, AGAR SEMUA MENIKMATINYA!
TAK! TOK!
BAIKLAH, TAPI CEPAT SELESAIKAN! AGAR AKU BISA KONSENTRASI!
PERPUSTAKAAN KELILING

KEMUDIAN...
WAH, BUKU! BOLEH AKU LIHAT?
JUSTRU ITU TU-JUANNYA!
ASYIIK! "BUKU HUMOR" DAN "SEGALA SESUATU TENTANG LEBAH"!
AKU MAU MEMINJAM-NYA, KECIL!
APA KAU JUGA PUNYA CERITA TENTANG LELAKI GAGAH YANG SOPAN?
SUDAH BER-TAHUN-TAHUN AKU MENCARI BU-KU MASAK INI!
"1001 CARA BERKEBUN" INI YANG KUBUTUH-KAN!
PERPUSTAKAAN KELILING
PERPUSTAKAAN KELILINGKU BERHASIL! SEMUA SUKA KOLEKSIKU!
PERPUSTAKAAN KELILING
IDE BAGUS BEGINI JARANG ADA DI BUKU!
PENYAMARAN INI SEGERA KULAKUKAN! TUNGGU... AKU BUTUH BATANG POHON BER-LUBANG!
SELANJUTNYA AKU HANYA PERLU SEPASANG LUBANG UNTUK MELIHAT!
SIAP SUDAH! SEKARANG AKU AKAN MENDEKATI RUMAH BURUANKU! MEREKA PASTI TIDAK AKAN MENYANG-KA!
ITU MEREKA! BEBERAPA LANGKAH LAGI...

SIAL! ADA ORANG DATANG!
ITU KEPALA POLISI! MAU APA DIA KEMARI?
HALO, PAK! BAPAK MENCARI SESUATU?
YAH, BEGITULAH! HA! HA! AKU MEMINJAM BUKU MENARIK DARI SERIGALA KECIL! JUDULNYA "METODE PENYELIDIKAN MODERN"!
SIAPA YANG DISELIDIKI, PAK?
OH OH!
AH, INI CUMA LATIHAN KECIL! DI JALAN HUTAN KULIHAT ADA JEJAK KAKI MIDAS SERIGALA...
JEJAK KAKINYA SALING BERDEKATAN! DAN MENURUT BUKU INI, IA PASTI BERADA DALAM RUANG SEMPIT! AKU HARUS MENOLONGNYA!
JANGAN IKUT CAMPUR, PENGACAU!
JEJAKNYA BERHENTI DI SINI! DAN KALAU SAMPAI DI ATAS RUMPUT, JEJAKNYA AKAN SULIT DILACAK!
BERITA BAGUS!
TAPI MENURUT BUKU INI, KITA HARUS MENCARI METODE LAIN...
TUNGGU... AHA! DI SEKITAR SINI BANYAK BULU SERIGALA YANG MENGARAH KE POHON INI! SERIGALA MAKIN TUA MEMANG...
...MAKIN MAHIR SEPERTI RUBAH!
HALO, PAK! AKU SEDANG EH... MEMPELAJARI BURUNG!

JANGAN PURA-PURA, MIDAS! KAMU MENGINTAI KETIGA ANAK INI, 'KAN? AKU SUDAH TAHU!
INI SEMUA BERKAT BUKU YANG KUPINJAM DARI ANAKMU!
KAMI JUGA MEMINJAM BUKU, PAK!
BUKU MUSIK!
ADA NYANYIAN BAGUS, NIH! KITA NYANYI, YUK!
SILAKAN, ANAK-ANAK!
DI SINI SENANG! DI SANA SENANG! DI MANA-MANA HATIKU SENANG! OOEEOO...
... DI SINI MIDAS! DI SANA MIDAS! DI MANA-MANA SLALU TERTANGKAP! LALALALA...!
HEH! HEH!
GRRRR!
KAU MAU PULANG, MIDAS?
YA! AKAN KULEMPAR BUKUKU KE TUNGKU! SETELAH ITU AKU TIDAK MAU LAGI DENGAR KATA-KATA 'BUKU'!
AYAH MENYALAKAN TUNGKU? BAGUSLAH! AKU MAU MEMASAK! AKU PUNYA BUKU RESEP MASAKAN KACANG-KACANGAN YANG ENAK!
SSEBEL!
101 RESEP KACANG-KACANGAN
KACANG
Tamat

PINOKIO
MENCARI KAYU
OH, PINOKIO... TOLONG BELIKAN KAYU UNTUKKU, YA! AKU SUDAH JANJI MENYELE-SAIKAN KUDA JUNGKIT INI BESOK PAGI, TAPI KAYUKU HABIS!
BAIK, AYAH!
H 9460
NIH, UANGNYA! UANG KEMBALIANNYA KAU AMBIL SAJA!
YA!
PULANGLAH SECEPAT MUNG-KIN, KARENA AKU SANGAT MEMBUTUHKANNYA!
OKE! DAAAH!
PEMBUAT MAINAN ANAK
SAMPAI NANTI!
GEPETTO MENDAPAT TUGAS ANEH! MASA DALAM SATU HARI IA HARUS MEMBUAT KUDA JUNGKIT, PADAHAL KAYUNYA HABIS!
AAH? APA ITU?
HEI, KAYU! PERGI KAU!
AYO, KITA HAJAR DIA!
?
PERGI, BONEKA KAKU!
TEMPATMU BUKAN DI SINI!
HO HO, ANAK NAKAL! BIARKAN DIA!
PLOK!
KALIAN JANGAN BEGITU, BANDEL!
MENGGODA ANAK MALANG ITU... KETER-LALUAN!
NIH!

WAAAU! HHIK! DIA MENGHINAKU KARENA AKU TERBUAT DARI KAYU! AKU MANUSIA BIASA, KOK!
CUP CUP! KITA 'KAN BERTEMAN, PINOKIO! COBA KATAKAN KAU MAU KE MANA?
HM!
HIK! AKU MAU KE TUKANG KAYU, MEM-BELI KAYU UNTUK GEPETTO!
ASTAGA! KEBETULAN SEKALI!
KAMI TAHU KAYU TERBAGUS DENGAN HARGA PALING MURAH! BENAR 'KAN, GIDEON?
ASYIK! JADI KELEBIHANNYA BISA UNTUKKU, DONG!
HATI-HATI, PINOKIO! MEREKA TIDAK BISA DI-PERCAYA!
NAIKLAH KE KERETA INI! KAMI AKAN MENGAN-TAR KAU KE SANA!
BAGUS SEKALI!
BRUK!
HEH! HEH! BERHASIL! PAK KUSIR AKAN PUAS!
KE DESA
KEMUDIAN...
BAIKLAH, KITA SAMPAI!
SELAMAT DATANG, NAK! KAUKAH YANG AKAN MEMBELI KAYU? MASUKLAH!
AKU TIDAK BUTUH KALIAN LAGI! INI UPAH KALIAN! PERGILAH!
TRIMS!

JADI KAU MAU MEMBELI KAYU? KENAPA KEMARI?
TADINYA AKU MAU MEMBELI KAYU DI DESA! TAPI AKU DIHINA KARENA TERBUAT DARI KAYU! LALU FOXY DAN GIDEON MEMBAWAKU KEMARI!
KASIHAN!
JADI KALAU AKU TAK SALAH MENGERTI, KAU INGIN JADI MANUSIA SEMPURNA YANG PUNYA DAGING DAN DARAH, 'KAN?
BETUL, PAK! ITULAH KEINGINANKU! MUNGKIN BAPAK TAHU CARANYA?
TENTU! UNTUK ITU KAU HANYA PERLU TIDUR SEMALAMAN DI BANGKU SPESIAL INI!
TAPI... EH, OH, GEPETTO MENUNGGUKU DI RUMAH!
TAPI. KALAU AKU BENAR-BENAR JADI ORANG SUNGGUHAN...
BAIKLAH!
SEMENTARA ITU...
BLANG
PUH! AKHIRNYA!
PINOKIO DITIPU LAGI! TANGGUNG JAWABKU UNTUK MENYELAMATKANNYA!
UNTUNGLAH JEJAK KERETA ITU CUKUP DALAM! AKU DAPAT MENGIKUTINYA!

OH, OH! ITU DIA KEDUA PENJAHAT TADI! LEBIH BAIK AKU SEMBUNYI DULU!
CERDIK SEKALI SI KUSIR ITU! IA MENYURUH GEPETTO MEMBUAT KUDA JUNGKIT DAN MENUNGGU SAMPAI KAYU GEPETTO HABIS! DIA TAHU PERSIS KALAU PINOKIOLAH YANG AKAN MENCARIKAN KAYU!
!
KITA DAPAT UANG LAGI KARENA MENJEBAK PINOKIO! TAPI AKU HERAN, MAU APA SI KUSIR DENGAN BONEKA ITU, YA?
ASTAGA! KEDENGARANNYA GAWAT! AKU HARUS KE KUSIR ITU!
PEDAGANG KAYU
INI DIA! TEMPAT YANG KOTOR!
HOOP! AKU MASUK! JADI JANGKRIK MENGUNTUNGKAN JUGA!
!
HA! HA! HA!
IDE BAGUS JUGA UNTUK BERDAGANG KAYU! KALAU BISNIS INI LANCAR, DALAM WAKTU DEKAT PASUKANKU AKAN KUAT!
SEMUA INI BERKAT RAMUAN AJAIB YANG BISA MENGHIDUPKAN BONEKA KAYU!
TETAPI RAMUAN ITU MASIH MEMBUTUHKAN: BEBERAPA POTONG KAYU DARI BONEKA KAYU HIDUP ITU!

YA, AMPUUUN! IA MAU MEMOTONG PINOKIO! AKU HARUS LAKUKAN SESUATU!
HA! DIA SUDAH TIDUR! SEKARANG SAJA!
BANGUN PINOKIO!
JLEB!
PRAANG!
SIAL! DIA LOLOS!
BYUUR!
KEMBALI!
HUHUHUU! AKU BELUM JADI ORANG SUNGGUHAN! HHIIK!
BERBAHAGIALAH KAU MASIH HIDUP, TIDAK JADI KAYU BAKAR!
KEMUDIAN...
GEPETTO AKAN MARAH, KARENA AKU TIDAK MEMBAWAKAN KAYU UNTUKNYA!
HHIIK! AKU TIDAK MEMBAWA KAYU, AYAH... TAPI AYAH BOLEH MEMAKAI AKU UNTUK DIJADIKAN KUDA JUNGKIT ITU! AKU INI HANYA BONEKA KAYU TOLOL DAN BANDEL! HHIK!
PINOKIO! KAMU BAIK-BAIK SAJA? AKU TAK PEDULI DENGAN KUDA JUNGKIT ITU! AKU SEDIH KARENA...
...SUDAH LAMA AKU MENUNGGUMU PULANG!
DI SELURUH DUNIA INI HANYA ADA SATU PINOKIO! TAK MASALAH TERBUAT DARI DAGING ATAU KAYU, KAULAH SATU-SATUNYA YANG KUSAYANGI!
Tamat

DONAL BEBEK
DIPERDAYA
H 9372
$a^2+b^2=c^2$
3a + 2a = 10b
$c=mc^2$
SOAL SULIT
BANK SOAL
SOAL SANGAT SULIT
AAH! SOAL INI SULIT SEKALI!
TIDAK MUNGKIN SELESAI KALAU UNTUK BESOK PAGI!
KITA HARUS MENGERJAKAN SATU HAL LAGI!
DALAM KEADAAN DARURAT...
...KITA BOLEH...
...MENYONTEK!
KALAU BOLEH KUTAHU, APA YANG SEDANG KALIAN BICARAKAN?
EH! PAMAN DONAL!
KAMI, EH... KAMI, EH...
...MEMBUAT CATATAN...
...UNTUK TES BESOK!
DULU KAMI MENYEBUTNYA MENYONTEK!
TAPI PENGAWAS SEPERTI AKU AKAN SELALU HATI-HATI! DI KELAS KALIAN, AKU AKAN MENGAWASI MURID YANG MENYONTEK!
HAH?
KONTRAK
SIAPA YANG KETAHUAN MENYONTEK, LANGSUNG KUBERI NOL!
UII!
GLEK!
EH, MASA, SIH?
KONTRAK

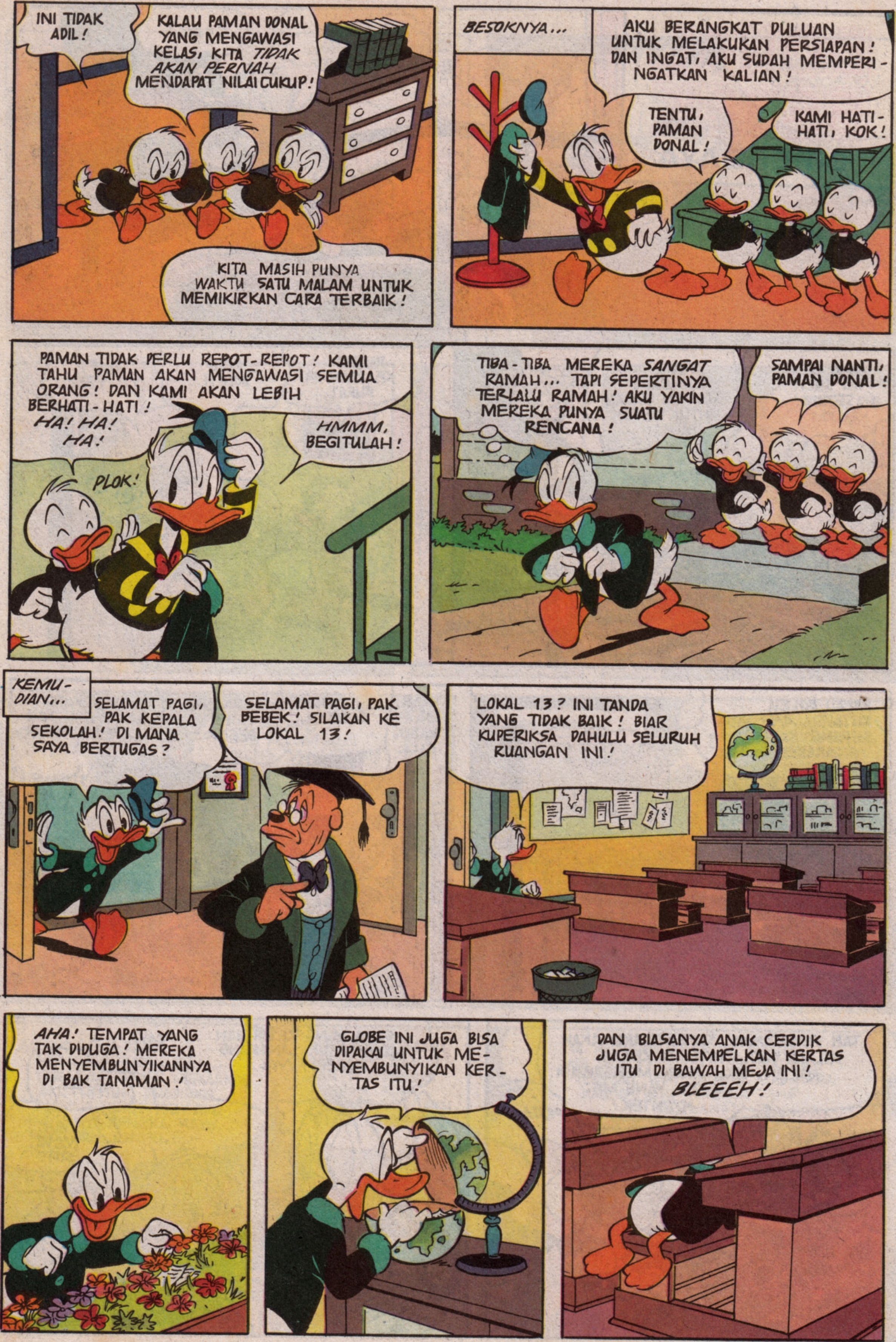
INI TIDAK ADIL!
KALAU PAMAN DONAL YANG MENGAWASI KELAS, KITA TIDAK AKAN PERNAH MENDAPAT NILAI CUKUP!
KITA MASIH PUNYA WAKTU SATU MALAM UNTUK MEMIKIRKAN CARA TERBAIK!
BESOKNYA...
AKU BERANGKAT DULUAN UNTUK MELAKUKAN PERSIAPAN! DAN INGAT, AKU SUDAH MEMPERINGATKAN KALIAN!
TENTU, PAMAN DONAL!
KAMI HATI-HATI, KOK!
PAMAN TIDAK PERLU REPOT-REPOT! KAMI TAHU PAMAN AKAN MENGAWASI SEMUA ORANG! DAN KAMI AKAN LEBIH BERHATI-HATI! HA! HA! HA!
PLOK!
HMMM, BEGITULAH!
TIBA-TIBA MEREKA SANGAT RAMAH... TAPI SEPERTINYA TERLALU RAMAH! AKU YAKIN MEREKA PUNYA SUATU RENCANA!
SAMPAI NANTI, PAMAN DONAL!
KEMUDIAN...
SELAMAT PAGI, PAK KEPALA SEKOLAH! DI MANA SAYA BERTUGAS?
SELAMAT PAGI, PAK BEBEK! SILAKAN KE LOKAL 13!
LOKAL 13? INI TANDA YANG TIDAK BAIK! BIAR KUPERIKSA DAHULU SELURUH RUANGAN INI!
AHA! TEMPAT YANG TAK DIDUGA! MEREKA MENYEMBUNYIKANNYA DI BAK TANAMAN!
GLOBE INI JUGA BISA DIPAKAI UNTUK MENYEMBUNYIKAN KERTAS ITU!
DAN BIASANYA ANAK CERDIK JUGA MENEMPELKAN KERTAS ITU DI BAWAH MEJA INI! BLEEEH!

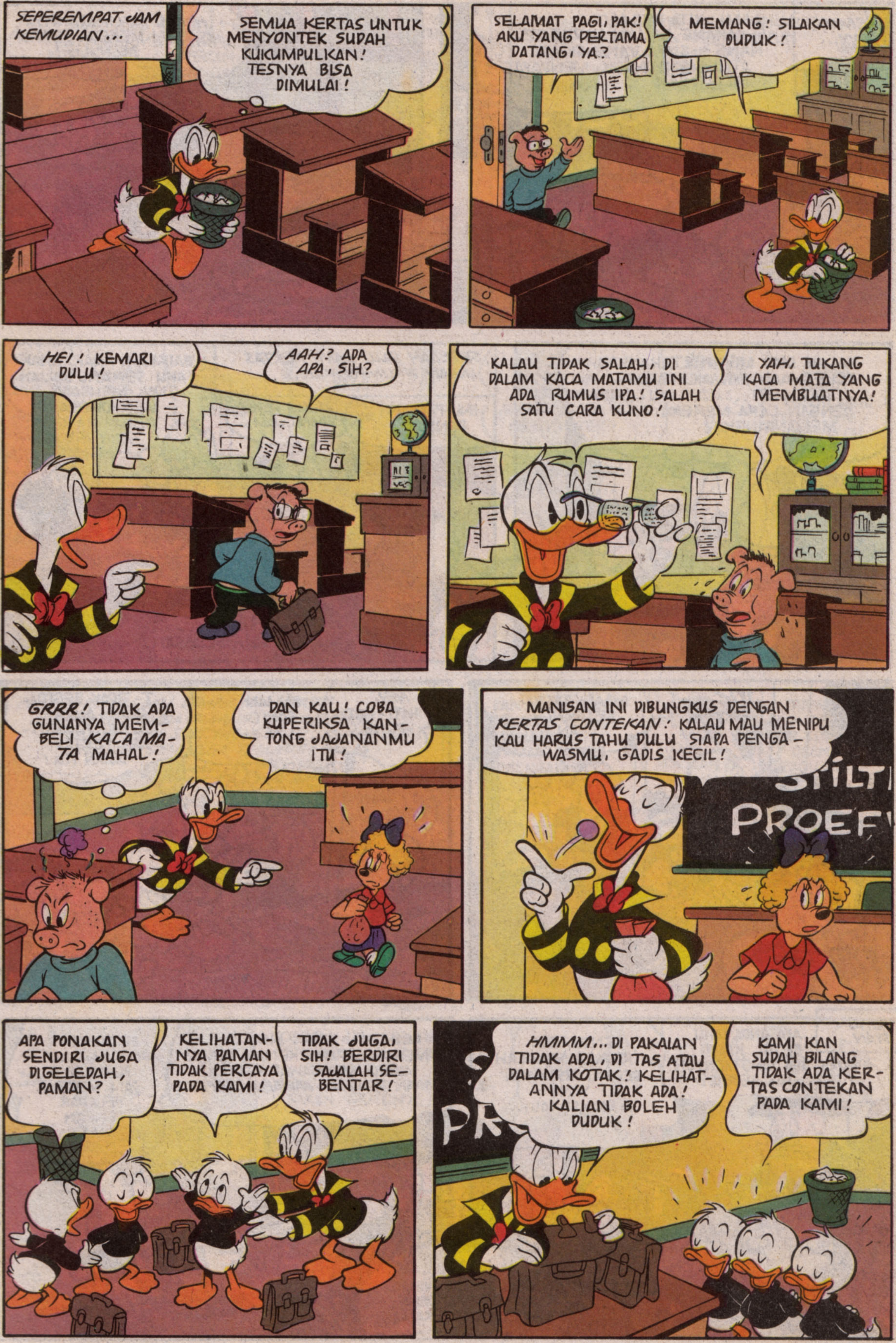
SEPEREMPAT JAM KEMUDIAN...
SEMUA KERTAS UNTUK MENYONTEK SUDAH KUKUMPULKAN! TESNYA BISA DIMULAI!
SELAMAT PAGI, PAK! AKU YANG PERTAMA DATANG, YA?
MEMANG! SILAKAN DUDUK!
HEI! KEMARI DULU!
AAH? ADA APA, SIH?
KALAU TIDAK SALAH, DI DALAM KACA MATAMU INI ADA RUMUS IPA! SALAH SATU CARA KUNO!
YAH, TUKANG KACA MATA YANG MEMBUATNYA!
GRRR! TIDAK ADA GUNANYA MEMBELI KACA MATA MAHAL!
DAN KAU! COBA KUPERIKSA KANTONG JAJANANMU ITU!
MANISAN INI DIBUNGKUS DENGAN KERTAS CONTEKAN! KALAU MAU MENIPU KAU HARUS TAHU DULU SIAPA PENGAWASMU, GADIS KECIL!
APA PONAKAN SENDIRI JUGA DIGELEDAH, PAMAN?
KELIHATANNYA PAMAN TIDAK PERCAYA PADA KAMI!
TIDAK JUGA, SIH! BERDIRI SAJALAH SEBENTAR!
HMMM... DI PAKAIAN TIDAK ADA, DI TAS ATAU DALAM KOTAK! KELIHATANNYA TIDAK ADA! KALIAN BOLEH DUDUK!
KAMI KAN SUDAH BILANG TIDAK ADA KERTAS CONTEKAN PADA KAMI!

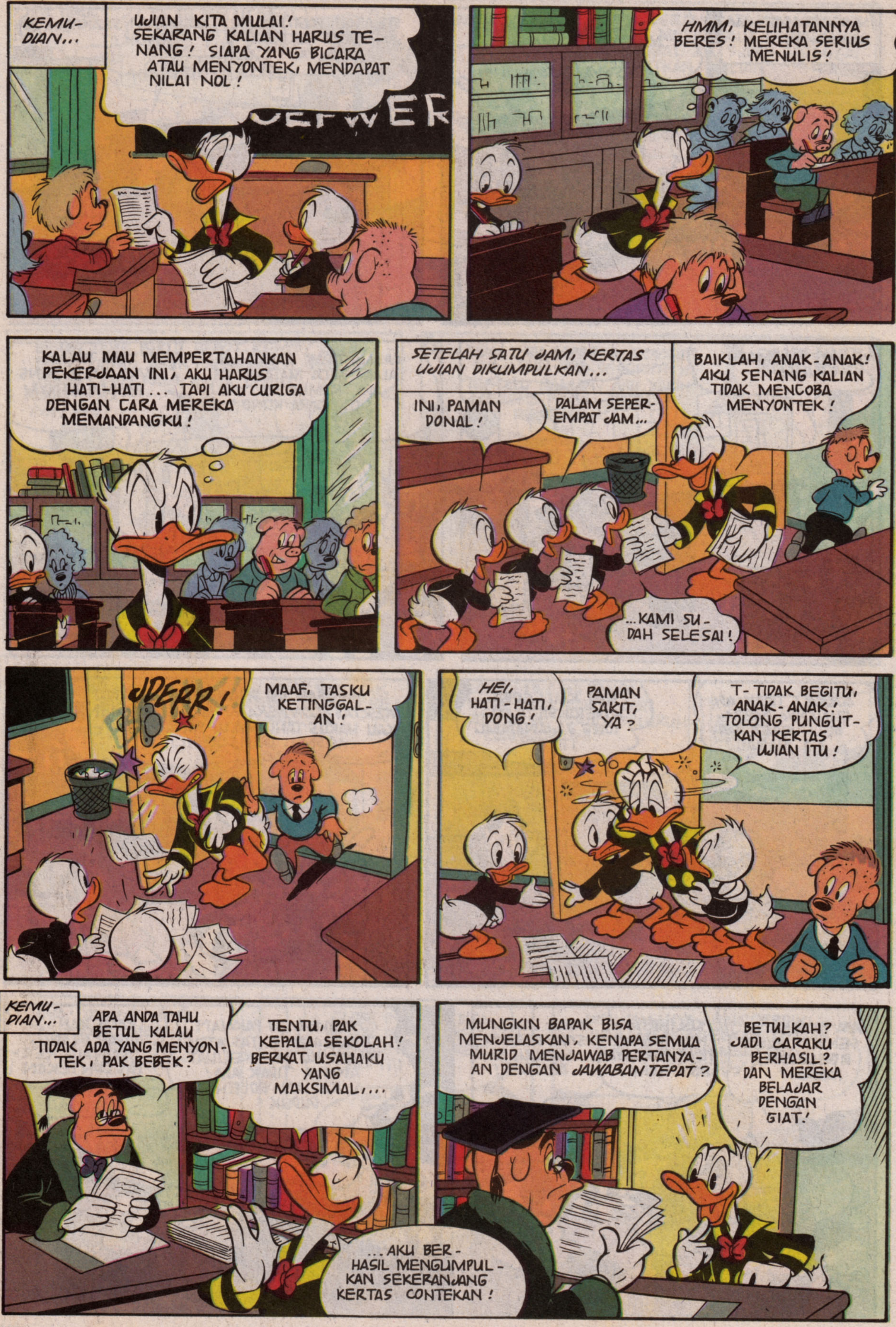
KEMU-DIAN...
UJIAN KITA MULAI! SEKARANG KALIAN HARUS TE-NANG! SIAPA YANG BICARA ATAU MENYONTEK, MENDAPAT NILAI NOL!
HMM, KELIHATANNYA BERES! MEREKA SERIUS MENULIS!
KALAU MAU MEMPERTAHANKAN PEKERJAAN INI, AKU HARUS HATI-HATI... TAPI AKU CURIGA DENGAN CARA MEREKA MEMANDANGKU!
SETELAH SATU JAM, KERTAS UJIAN DIKUMPULKAN...
INI, PAMAN DONAL!
DALAM SEPER-EMPAT JAM...
...KAMI SU-DAH SELESAI!
BAIKLAH, ANAK-ANAK! AKU SENANG KALIAN TIDAK MENCOBA MENYONTEK!
JDERR!
MAAF, TASKU KETINGGAL-AN!
HEI, HATI-HATI, DONG!
PAMAN SAKIT, YA?
T-TIDAK BEGITU, ANAK-ANAK! TOLONG PUNGUT-KAN KERTAS UJIAN ITU!
KEMU-DIAN...
APA ANDA TAHU BETUL KALAU TIDAK ADA YANG MENYON-TEK, PAK BEBEK?
TENTU, PAK KEPALA SEKOLAH! BERKAT USAHAKU YANG MAKSIMAL,...
...AKU BER-HASIL MENGUMPUL-KAN SEKERANJANG KERTAS CONTEKAN!
MUNGKIN BAPAK BISA MENJELASKAN, KENAPA SEMUA MURID MENJAWAB PERTANYA-AN DENGAN JAWABAN TEPAT?
BETULKAH? JADI CARAKU BERHASIL? DAN MEREKA BELAJAR DENGAN GIAT!

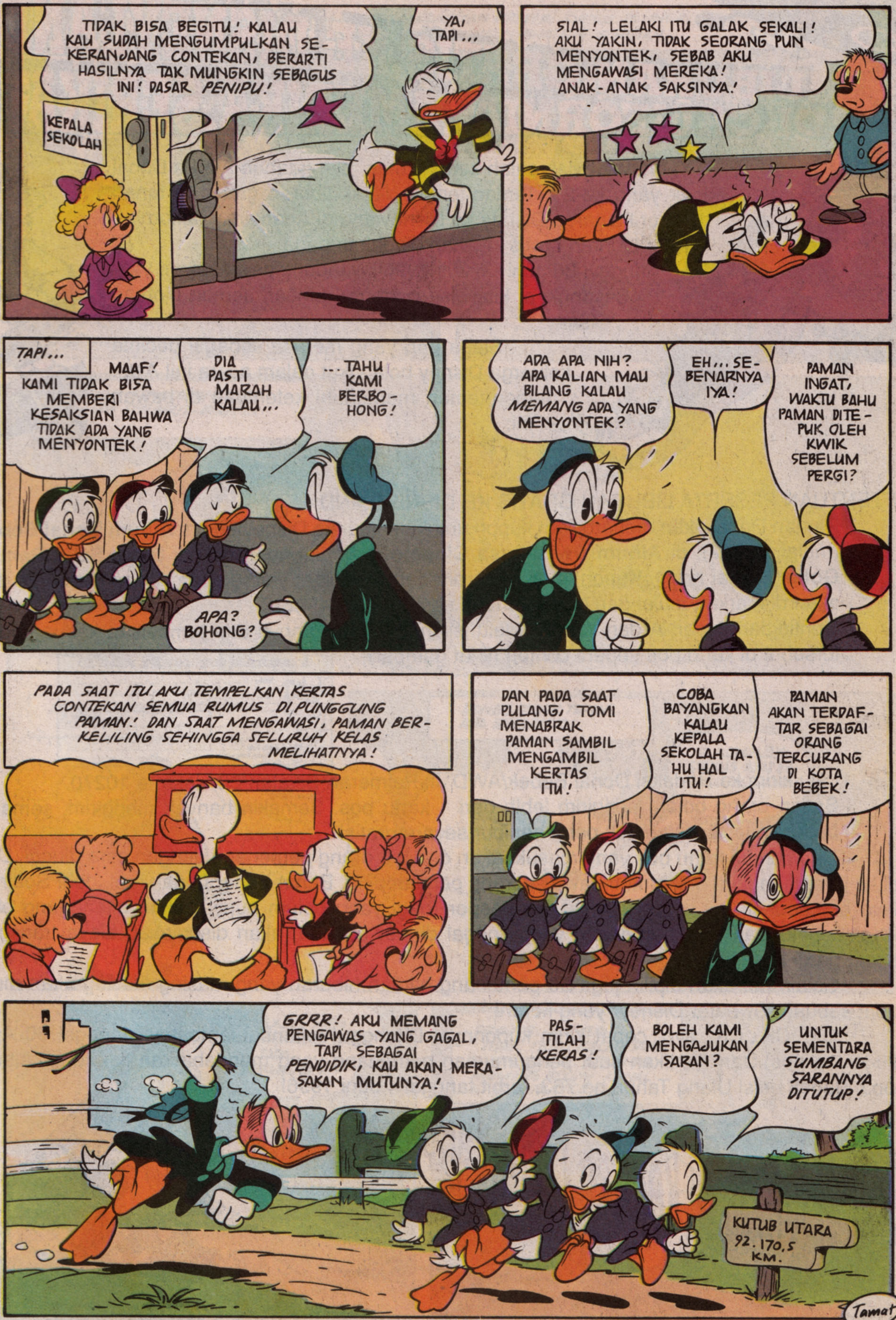
TIDAK BISA BEGITU! KALAU KAU SUDAH MENGUMPULKAN SEKERANJANG CONTEKAN, BERARTI HASILNYA TAK MUNGKIN SEBAGUS INI! DASAR PENIPU!
YA, TAPI ...
KEPALA SEKOLAH
SIAL! LELAKI ITU GALAK SEKALI! AKU YAKIN, TIDAK SEORANG PUN MENYONTEK, SEBAB AKU MENGAWASI MEREKA! ANAK-ANAK SAKSINYA!
TAPI...
MAAF! KAMI TIDAK BISA MEMBERI KESAKSIAN BAHWA TIDAK ADA YANG MENYONTEK!
DIA PASTI MARAH KALAU...
...TAHU KAMI BERBOHONG!
APA? BOHONG?
ADA APA NIH? APA KALIAN MAU BILANG KALAU MEMANG ADA YANG MENYONTEK?
EH... SEBENARNYA IYA!
PAMAN INGAT, WAKTU BAHU PAMAN DITEPUK OLEH KWIK SEBELUM PERGI?
PADA SAAT ITU AKU TEMPELKAN KERTAS CONTEKAN SEMUA RUMUS DI PUNGGUNG PAMAN! DAN SAAT MENGAWASI, PAMAN BERKELILING SEHINGGA SELURUH KELAS MELIHATNYA!
DAN PADA SAAT PULANG, TOMI MENABRAK PAMAN SAMBIL MENGAMBIL KERTAS ITU!
COBA BAYANGKAN KALAU KEPALA SEKOLAH TAHU HAL ITU!
PAMAN AKAN TERDAFTAR SEBAGAI ORANG TERCURANG DI KOTA BEBEK!
GRRR! AKU MEMANG PENGAWAS YANG GAGAL, TAPI SEBAGAI PENDIDIK, KAU AKAN MERASAKAN MUTUNYA!
PASTILAH KERAS!
BOLEH KAMI MENGAJUKAN SARAN?
UNTUK SEMENTARA SUMBANG SARANNYA DITUTUP!
KUTUB UTARA 92.170,5 KM.
Tamat

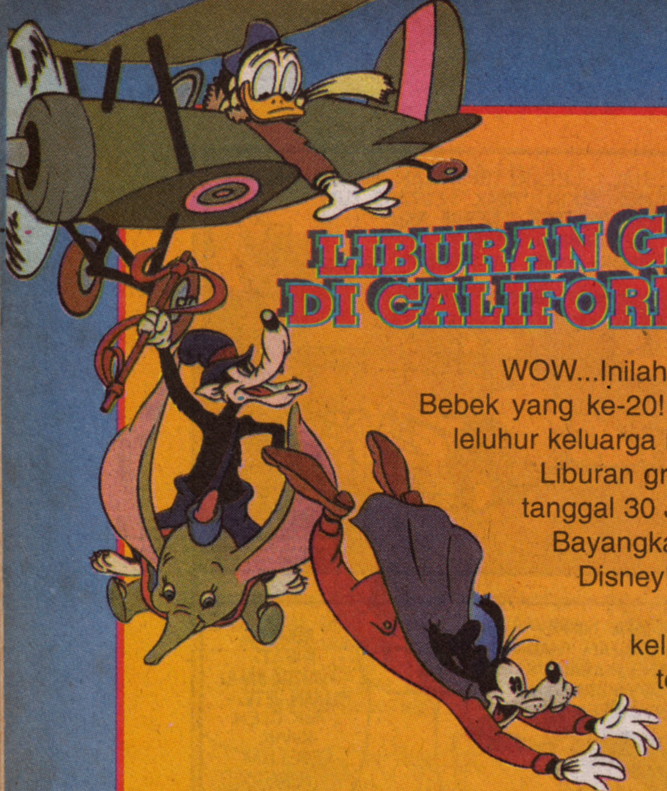

LIBURAN GRATIS KE DISNEYLAND DI CALIFORNIA, AMERIKA SERIKAT!!

WOW...Inilah salah satu kejutan ulang tahun Album Donal Bebek yang ke-20! Teman-teman diajak liburan gratis ke tanah leluhur keluarga Disney ke Disneyland di Anaheim, California! Liburan gratis ini akan diadakan pada tanggal 30 Juni - 6 Juli 1996! Waduuh...asyik sekali, ya? Bayangkan, kita bisa bertemu dengan semua bintang Disney!

Siapa pun yang merasa sebagai pecinta keluarga Disney boleh ikut dalam acara ini! Asal, teman-teman memenuhi ketentuan di bawah ini:

KETENTUAN PESERTA LIBURAN GRATIS KE DISNEYLAND:

1. Paman Donal akan menerbitkan kupon untuk berlibur ke Disneyland di **Album Donal Bebek** (mulai no.742), di **Album Dwibahasa Gladstone** (mulai no.9) dan di **Buku Saku Paman Gober** (mulai no.1). Kupon ini akan terdiri dari 2 bagian, yaitu kupon A dan kupon B, dan akan diedarkan mulai dari bulan Januari sampai April 1996.
2. Guntinglah kupon A dan kupon B lalu isilah kolom-kolomnya dan tempelkan kedua kupon tersebut di kartu pos seperti contoh (lihat gambar).

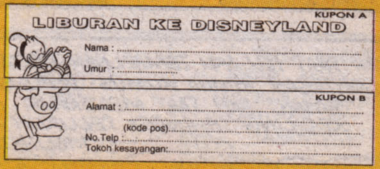

Lalu kirim ke Redaksi Donal Bebek/AWD Jl. Palmerah Selatan 22, Jakarta 10270.

3. Setiap orang boleh mengirim lebih dari 1 kartu pos. Semakin banyak mengirim, semakin besar kesempatan untuk pergi berlibur secara gratis!

Dari semua kartu pos yang masuk, akan dipilih 2 orang pemenang dengan cara diundi. Dan setiap pemenangnya boleh membawa seorang pendamping. Benar-benar nggak rugi, deh! Soalnya biaya akomodasi, transportasi, visa dan paspor (bagi yang belum punya) akan ditanggung oleh Donal Bebek. Dan bagi pemenang yang tinggal di luar Jakarta, akan disediakan biaya transport pulang pergi ke Jakarta!

Selain itu, akan dipilih juga 50 pemenang hadiah hiburan yang masing-masing akan mendapat sebuah "Sweater Disney" yang keren!

CK...CK...CK...ayo, cepat kirim kuponnya! Ditunggu selambat-lambatnya tanggal 30 April 1996 (cap pos).Dan nantikan saat pengumuman pemenang yang mendebarkan itu, di Album Donal Bebek edisi Ulang Tahun no.763, terbit tanggal 4 Juni 1996!

Sampai jumpa di kejutan ulang tahun yang lain!!!

BONGO
(BAGIAN 2) BONGO MELARIKAN DIRI DARI SIRKUS. IA INGIN SEKALI BERSAHABAT DENGAN BINATANG DI HUTAN...
HALO, BAJING! AKU BONGO, SI BERUANG DAN AKU...
APA?
BERUANG?
HAH? BERUANG?
TIBA-TIBA, SEMUA BINATANG ITU LARI TERBIRIT-BIRIT...
?
BONGO TERHERAN-HERAN...
ANEH! APA YANG SALAH DENGAN BERUANG?
BONGO TIDAK TAHU APA SEBABNYA!
DI KOMPLEK SIRKUS AKU SELALU DISAYANG!
BARANGKALI MEREKA MEMANG TAKUT PADA BERUANG...
SAYANG, BONGO TIDAK TAHU KALAU DUGAANNYA BENAR. SEBAB DIA MEMANG BELUM KENAL SI GIGI RUNCING!

SI GIGI RUNCING ADALAH BERUANG PALING JAHAT DAN GANAS DI HUTAN!
GRRRROW!
GAWATNYA DIA SEMAKIN GARANG KETIKA TAHU ADA BERUANG LAIN DI DALAM HUTAN...
KRAAK!
KRAK!
OH, JADI KAU INI YANG BERANI MENGAKU DIRINYA SEBAGAI BERUANG?
EH... YA, PAK! NAMAKU BONGO!
KRAK!
KRAK!
BONGO SI BERUANG, BEGITU?
BETUL, PAK! MUNGKIN ANDA PERNAH MENDENGAR TENTANG DIRIKU! AKU PERNAH BEKERJA DI SIRKUS!
ANDA MAU MELIHAT KLIPING KORAN TENTANG DIRIKU?
TIDAK!
KAU MAKHLUK KECIL YANG MENYEBALKAN! KAU HARUS KUBERI PELAJARAN!
POK!
PAF!
JDUK!

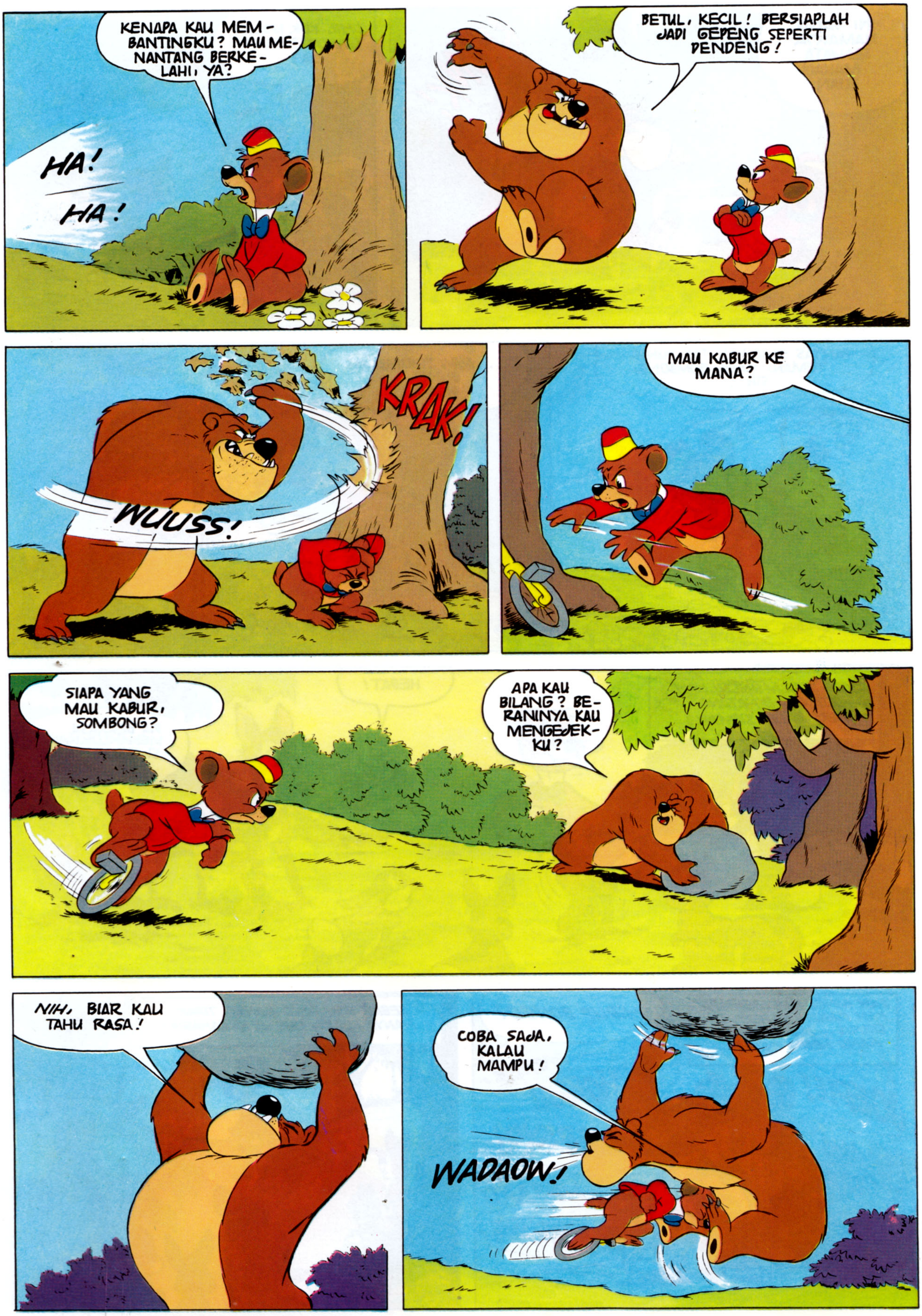

KENAPA KAU MEMBANTINGKU? MAU MENANTANG BERKELAHI, YA?
HA!
HA!
BETUL, KECIL! BERSIAPLAH JADI GEPENG SEPERTI DENDENG!
KRAK!
WUUSS!
MAU KABUR KE MANA?
SIAPA YANG MAU KABUR, SOMBONG?
APA KAU BILANG? BERANINYA KAU MENGEJEKKU?
NIH, BIAR KAU TAHU RASA!
COBA SAJA, KALAU MAMPU!
WADAOW!

MINGGU DEPAN : BONGO MENGALAMI PETUALANGAN LAIN.